AL-SABAH
الصباح
www.alsabahpress.com
يومية سياسية شاملة — تصدر عن شركة الصباح للصحافة والنشر والتوزيع
20 صفحة — 100 فلس

شطحة

«الداخلية» تتعهد بصرف بطاقة ضمان صحي، لأصحاب الجوازات المزورة من البدون .

.. الراحمون يرحمهم الرحمن .

بطحة

«حماس» تلغي الحكومة المؤقتة في غزة ، وتقبل بإجراء انتخابات عامة وتشكيل حكومة وحدة وطنية .

.. أفلحت الحركة .. إن صدقت !

رئيس الوزراء الهندي يفتتح سدا اختلفت فيه الآراء

مومباي -«رويترز» : افتتح رئيس الوزراء الهندي ناريندرا مودي أكبر سد في الهند أمس متجاهلا تحذيرات من جماعات مدافعة عن البيئة بأن مئات الآلاف سيفقدون مصدر رزقهم.

وسيوفر مشروع سد سردار ساروفار الذي يشيد على نهر نارمادا في ولاية جوجارات غرب الهند الكهرباء والماء لثلاث ولايات كبيرة وأهداه ناريندرا مودي لشعب الهند.

وعصف الجدال بالمشروع منذ أن وضع رئيس الوزراء الراحل جواهر لال نهرو حجر الأساس له في عام 1961. وبدأ البناء في المشروع في عام 1987.

وهذا السد هو ثاني أكبر سد في العالم بعد سد جراند كولي في الولايات المتحدة.

وقبل افتتاح السد كتب مودي تغريدة قال فيها "هذا المشروع سيفيد مئات الآلاف من المزارعين وسيساعد في تحقيق طموحات الشعب".

ومن المتوقع أن يوفر السد المياه لتسعة آلاف قرية كما ستتقاسم ثلاث ولايات هي ماديا براديش ومهاراشترا وجوجارات الكهرباء التي سيولدها السد.

وتنظم حركة نارمادا بانشاو اندولان التي تقودها الناشطة الاجتماعية ميدها باتكر احتجاجات ضد المشروع وتثير عدة مخاوف متعلقة بالبيئة.

وتم تعليق العمل في بناء السد في عام 1996 بعد توقف العمل فيه بقرار من المحكمة العليا التي سمحت بعد ذلك بأربعة أعوام باستئناف العمل فيه لكن بشروط.

وبدأت باتكر وأنصارها أول أمس الاحتجاج على افتتاح السد وفتح بواباته وهو ما سيرفع منسوب المياه مما يهدد بنقل عدة قرى.

تكاليف مكافحة حرائق الغابات بأمريكا تجاوزت ملياري دولار في 2017

«رويترز» : قال وزير الزراعة الأمريكي سوني بيرديو إن تكاليف مكافحة حرائق الغابات في الولايات المتحدة تجاوزت ملياري دولار في 2017 مسجلة رقما قياسيا ومؤكدة ضرورة النظر في ميزانية هيئة الغابات الأمريكية التي تذهب معظمها لمكافحة الحرائق.

وأضاف بيرديو في بيان خطي إن "إنفاق هيئة الغابات على إخماد الحرائق في السنوات الأخيرة ارتفع من 15 في المئة من الميزانية إلى 55 في المئة أو ربما أكثر من ذلك مما يعني ضرورة أن نواصل الاقتراض من صناديق مخصصة لإدارة الغابات".

وقال إن هيئة الغابات وهي أحد فروع وزارة الزراعة الأمريكية كان يمكن أن تنفق هذه المبالغ على قطع الأخشاب أو إجراءات تهدف إلى الحد من اشتعال الحرائق في الغابات.

وأردف قائلا إن صيغة التمويل المستخدمة لتخصيص أموال لإخماد الحرائق لم تعد كافية وسط مواسم الحرائق التي أصبحت أطول وتقضي على مساحات أوسع من الأراضي العامة ومعظمها في الغرب الأمريكي.

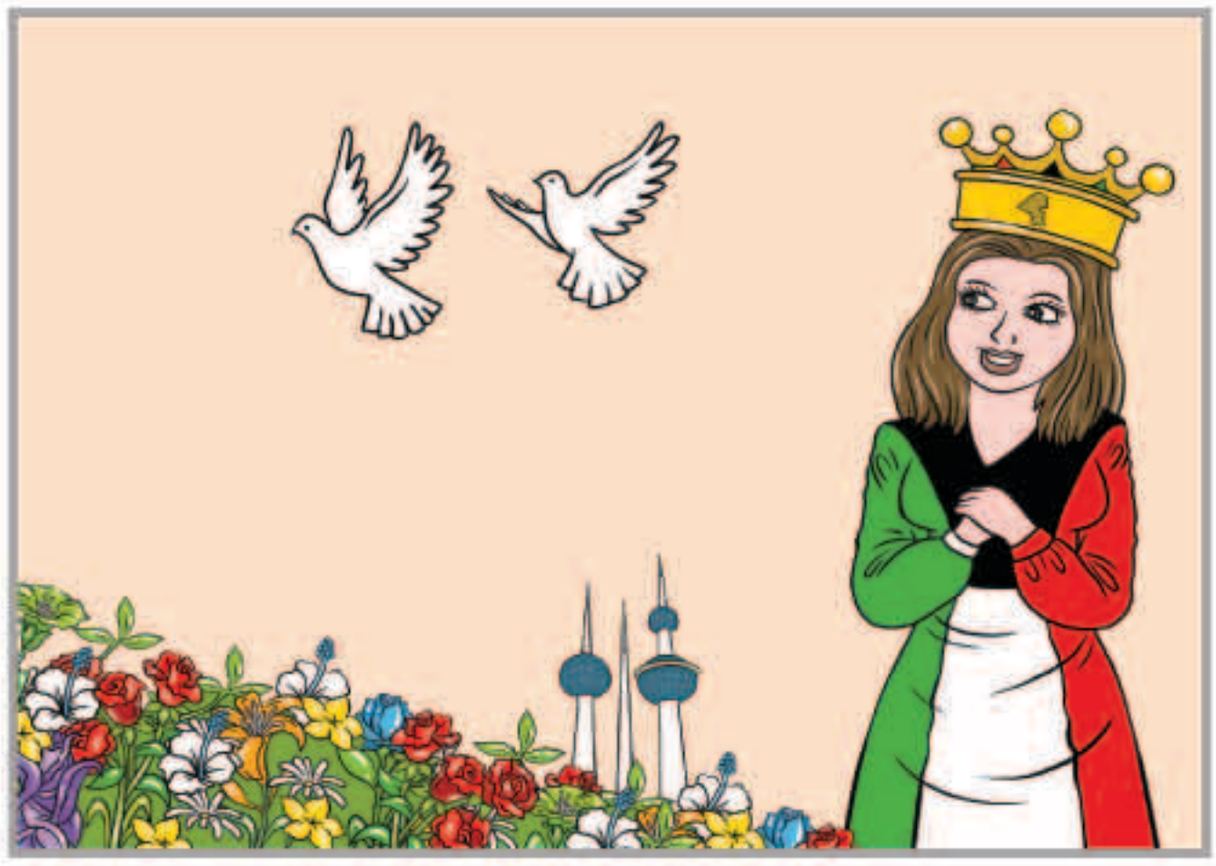

بين السطور

بلدنا .. !

يـا بـلـدنـا يـا أعـــز واجـمـــل بـــلاد
فـــوق هـــذي الارض مـالـــك اي مـثـيـل
لا ورب الـبـيـت لـــو كـــل الـعـبـــاد
حـاولـــت تـلـقـى فـــلا تـلـقـــى بـديـــل
انـــتـــى اجـمـــل مـــن خـلـــق ربـــي وزاد
فـــوق طـيـبـك زايـــدٍ فـيـــك الـجـمـيـــل ..!

المكلماني — meklemany@yahoo.com

طريق الحق

ترشيد التخصصات !

نقاط عديدة تستحق التوقف عندها ، في التصريحات التي أدلى بها أمس وزير التربية وزير التعليم العالي د. محمد الفارس ، سواء في مجلس الأمة ، أو خلال قيامه بجولة ميدانية لتفقد الأوضاع التعليمية .

وربما كان من أهم ما قاله الوزير الفارس ، أن وزارة التعليم العالي تبذل قصارى جهدها لتوفير كل الإمكانات لاستقطاب الكويتيين لدراسة التخصصات النادرة ، ومنح الطلبة بدلات للتخصصات النادرة مثل الفيزياء ، إضافة الى بدل التخصص النادر الذي يحصلون عليه بعد تعيينهم كمعلمين في الفيزياء والكيمياء والعلوم .

هذا الأمر شديد الأهمية ، فقد بات من الضروري جدا ترشيد المسار التعليمي لأبنائنا الطلبة، والتوسع في دراسة التخصصات العلمية التي تحتاج إليها البلاد . لا أحد يقلل من قيمة وأهمية التخصصات الأدبية والإنسانية ، ولكن ليس من المنطقي بأي وجه أن تأتي على حساب التخصصات العلمية والعملية ، أو أن نغرق سوق العمل بآلاف الخريجين الدارسين للمناهج الأدبية ، في الوقت الذي نفتقر فيه بشدة إلى تخصصات أخرى ، نستجلب لها الكثير من العمالة الوافدة .

صحيح أننا لا نستطيع إجبار الطلبة على اختيار دراسة بعينها ، لكن مهمتنا كآباء ومربين ومعلمين وأكاديميين ، وكمجتمع بوجه عام ، أن نزيل تلك «الفوبيا» من دراسة المواد العلمية ، وأن نعزز ثقة الطالب الكويتي في نفسه ، وإقناعه بأنه ليس أقل من غيره قدرة على دراسة أعقد التخصصات ، والنجاح بل والتفوق فيها .

عبدالرحمن العواد
abdulrahmman@yahoo.com

بريطانية تنجب أضخم طفل في العالم في ولادة طبيعية

ثيو براون أضخم طفل بالعالم مع والدته

«العربية.نت» : أنجبت امرأة بريطانية طفلاً، يعتقد أنه من أضخم المواليد في العالم، حيث بلغ وزنه 12 رطلاً و4.5 أوقية (حوالي 5.8 كيلوغرام)، وهو تقريباً ضعف الحجم الطبيعي للمواليد.

وولد الطفل ثيو براون في 6 سبتمبر الجاري، بعد أن أمضت والدته ست ساعات في مخاض مستمر انتهى بولادته.

وقد جاء ثيو بولادة طبيعية في مركز بلاكبيرن للولادة، وأبقي في المستشفى لبعض الوقت، بسبب عدوى اليرقان التي ألمت به.

لكنه الآن في منزل العائلة في هارووود العظمى، في لانكشاير، مع والديه باولا وغاريث.

بعد رؤية حجم المولود الجديد ، اضطر والدا ثيو للتخلي عن ملابس الطفل التي كانا قد اشترياها سلفا، وقاما بشراء الحجم المناسب لمولودهما. وقال والدة الطفل بولا البالغة من العمر 33 عاما: «لم يكن الأمر سهلا، لقد كان شاقا ومتعبا، ولكن النتيجة النهائية كانت رائعة».

وقال والد الطفل غاريث البالغ من العمر 32 عاما، إن فريق الولادة بالمستشفى قالوا له ولزوجته، إنه أكبر طفل من حيث الحجم يمر عليهم، منذ حوالي خمس سنوات.

وأشار الفريق إلى أن ثيو هو الطفل الأضخم من بين 4500 طفل يمكن أن يكونوا بهذه الحجوم الكبيرة ساعة الولادة.

نشاط بركاني بجبل «أجونج» في أندونيسيا

نشاط إحدى البراكين

«د ب أ» : قال رئيس مركز التخفيف من آثار البراكين والكوارث الجيولوجية، التابع لوزارة الطاقة والموارد المعدنية الإندونيسية إنه تم رصد نشاط بركاني في جبل «أجونج» بمنطقة كارانجاسيم في مدينة بالي، منذ أوائل هذا الشهر، طبقا لما ذكرته وكالة «أنتارا» الإندونيسية للأنباء أمس.

وأضاف رئيس المركز، جيدي سوانتيكا: «تحدث أنشطة بركانية بالفعل منذ منتصف أغسطس 2017، لكنها اختفت بعد ذلك، قبل أن تظهر مرة أخرى ومنذ أوائل سبتمبر، استمرت في الزيادة».

وتطالب السلطات السكان بعدم القيام بأي أنشطة في منطقة نصف قطرها ثلاثة كيلومترات، حسب رئيس المركز.

وأضاف أن مكتبه مازال يراقب نشاط الجبل ويدرس البيانات المتاحة، لإبلاغ الشعب بأحدث المعلومات.

مواقيت الصلاة

الفجر	4.15
الشروق	5.34
الظهر	11.42
العصر	15.11
المغرب	17.50
العشاء	19.04

الإعصار تاليم يعطل حركة النقل في جنوب غرب اليابان

طوكيو- «رويترز» : وصل الإعصار تاليم بعد أن أصبح عاصفة مدارية إلى جزيرة كيوشو الواقعة في جنوب اليابان متسببا في أمطار غزيرة ورياح عاتية وإلغاء الرحلات الجوية وتعطل حركة القطارات في المناطق الواقعة في جنوب غرب اليابان.

وذكرت وسائل الإعلام المحلية أن الإعصار تاليم أدى إلى إلغاء مئات من الرحلات الجوية وتعطيل خدمة القطارات بما في ذلك القطار الرصاصة في كيوشو.

وأصدرت وكالة الأرصاد الجوية اليابانية أشد التحذيرات من هطول أمطار غزيرة وحدوث فيضانات وارتفاع مستوى الأمواج في المناطق الساحلية بجنوب غرب اليابان، وتحركت العاصفة تجاه الشمال الشرقي وقد تثير رياحا قوية بمنطقة طوكيو، واليوم الاثنين عطلة عامة في اليابان بمناسبة يوم المسنين.

بكين تحظر البناء خلال الشتاء لتحسين جودة الهواء

بكين -«رويترز» : قالت وكالة أنباء الصين الجديدة الرسمية (شينخوا) نقلا عن لجنة بلدية بكين للإسكان والتنمية الحضرية والريفية أمس إن بكين ستوقف أعمال البناء في مشروعات عامة كبيرة خلال الشتاء المقبل في محاولة لتحسين جودة الهواء في العاصمة.

وقالت شينخوا في تقريرها إن السلطات ستحظر كل أعمال التشييد في مشروعات الطرق والمياه وكذلك عمليات هدم المنازل خلال الفترة من 15 نوفمبر إلى 15 مارس في الأحياء الستة الرئيسية بالمدينة وكذلك الضواحي المحيطة بها.

وتغطي هذه الفترة الشهور الأربعة التي يجري تم خلالها تزويد الوحدات السكنية وغيرها من المباني في المدينة بالتدفئة.

ودخلت الصين عامها الرابع من "الحرب على التلوث" التي تهدف لمعالجة الضرر الناجم عن عقود من النمو الاقتصادي الجامح وكذلك تهدئة المخاوف من أن يكون الضباب الدخاني الخطير وتلوث المياه والتربة على نطاق واسع وراء مئات الآلاف من حالات الوفاة المبكرة سنويا.

وتعهدت بكين بفرض قيود صارمة على الصناعة والمرور في شمال البلاد في الشتاء المقبل بهدف تحقيق أهداف مهمة تتعلق بالسيطرة على الضباب الدخاني.

غير أن تقرير شينخوا ذكر أن بعض "المشروعات المهمة لمعيشة المواطنين" مثل السكك الحديدية والمطارات والإسكان منخفض التكلفة قد تستمر إذا حصلت على موافقة اللجنة.

وأضاف أن انتهاك القواعد الجديدة سيقابل بعقوبة صارمة.

مطعم ياباني يشغل مصابين بالخرف للتوعية بالمرض

طوكيو -«رويترز» : يعمل 17 نادلا ونادلة مصابون جميعا بالخرف في مطعم ياباني بصفة مؤقتة للتوعية بالمرض وعلى الرغم من ذلك لم يبد الزبائن أي امتعاض أو شكوى.

وصاحب الفكرة هو شيرو أوجينو (38 عاما) مدير تلفزيون هيئة الإذاعة والتلفزيون اليابانية. ويعمل كبار السن المصابون بالخرف في المطعم من 16 إلى 18 سبتمبر بهدف زيادة التوعية بالخرف قبل اليوم العالمي للزهايمر في 21 سبتمبر وكذلك لإتاحة الفرصة أمام الناس للتفاعل مع المصابين بالمرض في بيئة آمنة لا يخشى العاملون فيها عاقبة أي أخطاء ربما يقعون فيها. وقال أوجينو "كان أمرا رائعا أن يوقن الجميع أنهم قادرون على القيام بهذا العمل طالما توفر لهم القدر اللائم من الدعم". وقال زبون يدعى ماكوتو إتشيكاوا إنه استمتع بالحديث إلى نادلة نسيت ليرهة أنها تعمل في المطعم وجلست للحديث معه.

وأعد طهاة محترفون الأطباق للزبائن الذين تعين عليهم تسجيل طلباتهم مسبقا.

واليابان إحدى دول العالم التي تقف في الصدارة لمواجهة مرض الخرف الذي تقدر تكلفته بواحد في المئة من الناتج المحلي الإجمالي في العالم. وتسعى مبادرات حكومية وخاصة لإزالة الوصمة المرتبطة بالخرف الذي يبلغ عدد المصابين به في اليابان قرابة خمسة ملايين شخص. ومن المتوقع أن يصاب واحد من بين كل خمسة يابانيين ممن تزيد أعمارهم عن 65 عاما.

الوفيات

■ طاهر محمد عبدالله السيافي، 71 عاما، (شيع)، الرجال: حسينية العباسية، تلفون: 99221112، النساء: حسينية الجدي، السالمية.

■ سعيد سعود سعد ذيخان الهاجري، 58 عاما، (شيع)، الصليبخات، ق4، ش114، ج2، م3، تلفون: 99314432.

■ حميد عبدالله العبدالله الحداد، 68 عاما، (شيع)، الرجال: حسينية آل ياسين، المنصورية (الجعفرية)، تلفون: 99031874، النساء: مبارك الكبير، ق1، ش7، م12، تلفون: 99440992.

■ حميد عوض عبدالله الشطي، 64 عاما، (شيع)، الرجال: مسجد الإمام المهدي، الرقعي، تلفون: 66709889، النساء: جابر الأحمد، ق1، ش104، م565، تلفون: 55599833.

■ سارة هادي مجهار، 81 عاما، (شيعت)، الرجال: عبدالله المبارك، ق2، ش201، م37، تلفون: 66868949، النساء: بيان، ق9، ش1، ج9، م10، تلفون: 99490793.

■ طفلة مروي خليل المطيري، أرملة: راجح حمدان الرخيمي المطيري، 67 عاما، (شيعت)، الرجال: الرقة، ق2، ش1، م418، تلفون: 55523663، النساء: الواحة، ق4، ش3، م4، تلفون: 66231116.

■ سالم جاسم سعد النوخ، 69 عاما، (يشيع التاسعة صباح غد الاثنين بمقبرة صبحان)، الصباحية، ق3، ش4، م687، تلفون: 55985006، 55211122.

■ صاحب محمد سيد إسماعيل بهبهاني، 66 عاما، (شيع)، الرجال: مسجد جاسم الوزان، مبارك الكبير، تلفون: 99794195، النساء: مشرف، ق5، ش11، م23.

إنا لله وإنا إليه راجعون

AL-SABAH
الصباح
www.alsabahpress.com

إدارة التحرير:
تلفون: 24554750، 24554850، 24554950
فاكس: 24562200، 24564400
E-mail: editorial@alsabahpress.com

إدارة الإعلان:
تلفون: 24867300، 110، 24554950
فاكس: 24867040، 24564400
E-mail: advertising_alsabah@yahoo.com

إدارة التوزيع والإشتراكات:
تلفون: 24867300، 110، 24554950
فاكس: 24867040، 24564400
E-mail: distribution@alsabahpress.com

الكويت ص.ب: 588
الصفاة - الرمز البريدي 13006
P.O.Box: 588 Safat, 13006 Kuwait