كاظمة يحرم الجهراء من استكمال فرحته

جانب من مباراة كاظمة والجهراء

نجح كاظمة في قلب الطاولة على الجهراء ليفوز بهدفين مقابل هدف، في المباراة التي جمعت بينهما ، ضمن منافسات الجولة العاشرة من الدوري الكويتي الممتاز.

واستطاع الجهراء أن يتقدم بهدف في الدقيقة 16 من عمر اللقاء عن طريق الكاميروني رينجر، لكن كاظمة أدرك التعادل عن طريق شيران صديقة بإقدام عبدالله مسامح في الدقيقة 77، وأضاف البرازيلي فاندرلي هدف الفوز في الدقيقة 85.

ورفع كاظمة رصيده إلى 19 نقطة في المركز الثالث بجدول الترتيب، بينما تجمد رصيد الجهراء عند نقطتين في المركز الأخير.

وفاجأ الجهراء فريق كاظمة بهدف مبكر عن طريق رينجر، وسط حماس كبير من لاعبي أبناء القصر الأحمر، وانضباط خططي منذ بداية اللقاء.

في المقابل ساد الارتباك فريق كاظمة، وظهرت العشوائية في أداء اللاعبين، لينتهي الشوط الأول بهدف من دون رد.

وفي الشوط الثاني استمر الجهراء في التزامه الدفاعي، معتمدا على الهجمات المرتدة، فيما واصل كاظمة البحث عن هدف التعديل، وهو ما تحقق عبر كرة حائرة داخل منطقة الجزاء، ارتطمت في أقدام عبدالله مسامح مدافع الجهراء، لتستقر في شباك الحارس بدر سليمان.

وبعد هدف التعادل استطاع فاندرلي إضافة الهدف الثاني، من رأسية متقنة سكنت الشباك.

وأكد بدر حجي، نجم كاظمة السابق، أنّ البرتغالي في الموسم الحالي تحت القيادة الفنية للمدرب البرتغالي أوليفيرا غير قادر على المنافسة على الدوري، ويتجه للتواجد بالمنطقة الدافئة التي يبحث عنها في السنوات الأخيرة.

وقال حجي في تصريحات تليفزيونية: "البرتغالي لا يملك الإدارة الفنية التي تؤهله للمضي قدمًا نحو المنافسة على الدوري، الفريق في حاجة لمحترفين من نوعية أخرى"، في إشارة لتواضع مستوى الأجانب الحاليين بالفريق.

وأضاف "إدارة كاظمة صبرت بما فيه الكفاية على البرتغالي أوليفيرا، والذي لم يطور كثيرًا في مستوى الفريق، رغم تواجد كتيبة من اللاعبين المحليين المميزين".

وبين لاعب كاظمة السابق، أنّ المنافسة على البطولات لاسيما الدوري، تحتاج الى عمل أفضل من الذي يقوم به البرتغالي في الموسم الحالي، مشيرًا إلى أن خبرته السابقة ترى هذا الأمر بوضوح.

يذكر أن كاظمة الذي حصد لقب الدوري في 4 مناسبات، ابتعد عن منصة التتويج بالدوري في الألفية الثالثة.

من جانبه أدرك النصر تعادلا مهما في الوقت بدل الضائع أمام الفحيحيل، في مباراة انتهت بنتيجة (1-1)، في افتتاح الجولة العاشرة من منافسات الدوري الكويتي الممتاز.

وافتتح الفحيحيل التسجيل في الدقيقة 78 عن طريق بوشعيب السفياني، وأدرك سيد عدنان التعادل في الدقيقة الثالثة من الوقت المحتسب بدلا من الضائع عن طريق سيد عدنان.

وبهذا الفوز رفع النصر رصيده إلى 12 نقطة في المركز السادس، فيما رفع الفحيحيل رصيده إلى 5 نقط في المركز قبل الأخير.

ودانت الأفضلية للنصر في الشوط الأول، وأهدر فرصة التقدم في أكثر من مناسبة، فيما اعتمد الفحيحيل على دفاع المنطقة مع الهجمات المرتدة.

وفي الشوط الثاني، تحسن أداء الفحيحيل، ونجح في إدراك التقدم عن طريق بوشعيب السفياني، إلا أن النصر نجح في إدراك التعادل قبل أن يطلق حكم المباراة صافرة النهاية، عن طريق سيد عدنان.

الشباب بطلاً لكأس الاتحاد للكراتيه

بهبهاني يتوج كراتيه الشباب بكأس البطولة

حقق نادي الشباب، لقب كأس بطولة الاتحاد الثانية للناشئين والشباب بعد ان احتل المركز الاول برصيد ٢٠ نقطة فيما جاء اليرموك بالمركز الثاني ب١٥ نقطة واحتل التضامن والسالمية المركز الثالث ب١١ نقطة.

وحضر حفل الختام الذي اقيم على صالة الاتحاد في السالمية رئيس مجلس ادارة اتحاد الكراتيه عماد بهبهاني وامين السر منصور السبيعي وعضو مجلس الادارة احمد الخالدي.

وشهدت البطولة مشاركة ٢٧٥ لاعباً يمثلون ١٣ ناديا.

وعقب تتويج كراتيه الشباب بكأس البطولة، بارك عماد بهبهاني رئيس الاتحاد لاعضاء مجلس ادارة نادي الشباب وجماهيره حصول فريق الكراتيه على اللقب عن جدارة متمنيا التوفيق لبقية الاندية في البطولات المقبلة.

واكد بهبهاني حرص مجلس ادارة الاتحاد وجميع اللجان العاملة فيه على تنظيم البطولات المحلية بما يتناسب وقوة اللعبة محليا ما يساهم بتطوير المنتخبات الوطنية التي طالما مثلت الرياضة الكويتية بالصورة التي تليق بها وحققت العديد من الانجازات قاريا ودوليا.

وشكر رئيس اتحاد الكراتيه الاندية التي ساهمت بشكل كبير في نجاح البطولة عبر اعداد فرقها وتجهيزها للمنافسات التي شهدت ندية واثارة ولم يحسم اسم الفائز الا في اليوم الختامي.

وبالعودة الى نتائج اليوم الاخير لمنافسات بطولة الاتحاد الثانية للناشئين والشباب، حقق المركز الاول في كاتا فردي الناشئين حسن كمال (السالمية) وكاتا فردي شباب شادي الحلبي (الشباب) وكاتا الجماعي نادي الشباب.

وفي قتال فردي ناشئين وزن تحت ٥٢ كجم محمد جمعة (القادسية) ووزن تحت ٥٧ كجم عيسى الدوب (التضامن) ووزن تحت ٦٣ كجم عمر عبدالمحسن (خيطان) ووزن تحت ٧٠ كجم حمد الحلبي (اليرموك) ووزن فوق ٧٠ كجم بدر الحربي (الصليبخات).

اما في منافسات قتال فردي شباب، ففي وزن تحت ٥٥ كجم حل اولا يوسف الصراف (الشباب) ووزن تحت ٦١ كجم فهد العجمي (خيطان) ووزن تحت ٦٨ كجم حسن زغلول (التضامن) ووزن تحت ٧٦ كجم جابر العجمي (اليرموك) ووزن فوق ٧٦ كجم يوسف كمال (اليرموك).

الملا يستقبل وفد المبارزة العائد من طهران بذهبية الفضلي

الملا مستقبلا أبطال المبارزة

استقبل الدكتور صقر الملا نائب مدير عام الهيئة العامة للرياضة لشؤون الرياضة وفد منتخب الكويت للمبارزة للناشئين الذي عاد إلى أرض الوطن عقب الانتهاء من المشاركة في منافسات بطولة كأس العالم للناشئين والتي اختتمت مؤخرا في العاصمة الإيرانية طهران وشهدت البطولة تتويج لاعبنا محمد الفضلي بالميدالية الذهبية.

وكان في استقبال الوفد أعضاء مجلس إدارة الاتحاد الكويتي للمبارزة.

ومن جانبه أهدى الدكتور صقر الملا الإنجاز الذي تحقق إلى القيادة السياسية والشعب الكويتي والحكومة الرشيدة ، وقال: هذا الإنجاز العالمي لم يأتي من فراغ ولكنه جاء من خلال برنامج إعداد وضع من قبل الهيئة العامة للرياضة بالتعاون مع الاتحاد الكويتي للمبارزة بناء على توجيهات الدكتور حمود فليطح مدير عام الهيئة واستكملنا هذا العمل ،وتم عقد العديد من الاجتماعات مع المدرب الوطني عبد الكريم الشملان وتم وضع برنامج اعداد حتى شهر يوليو المقبل ووعد الجميع بتحقيق الميداليات ورفع علم الكويت عاليا خلال البطولات المقبلة.

الخرافي: تألق فرسان نادي الكويت محلياً وخارجياً

جاسم الخرافي

أكد رئيس نادي الكويت للفروسية، جاسم الخرافي، بأن فرسان النادي تمكنوا من لفت الأنظار إليهم، رغم مرور موسم واحد فقط على إشهار النادي، الذي إنضم إلى أسرة الفروسية الكويتية، وخلق نوعاً من المنافسة الشديدة بين الفرسان والفارسات للفوز بالألقاب.وأضاف الخرافي : « نعمل على دعم جميع الفرسان والفارسات، وتوفير كافة سبل الدعم لهم، من أجل الفوز بالمراكز الأولى، حتى تمكن الفرسان من تحقيق المراكز الأولى، سواء في البطولات المحلية التي تنظمها الأندية، أو التي تقام برعاية ودعم كبير من القطاع الخاص ، بالإضافة إلى البطولات الخارجية، التي أبدع فيها نجوم الكويت».

وبين الخرافي، بأن النتائج المميزة التي حصدها أبطال النادي محليا وخارجيا، لم تأتي من فراغ، بل جاءت نتيجة العمل المتواصل والجهود المميزة التي قام بها الفرسان والفارسات.

وقال :«علي الصعيد الخارجي، تمكن فارس نادي الكويت للفروسية، وفي مقدمتهم الفارس، علي الخرافي، في الفوز بالميدالية الذهبية خلال مشاركته في دورة الألعاب الأسيوية التي أقيمت أغسطس الماضي، في العاصمة الأندونيسية جاكرتا، كما نجح فارس النادي، راكان الحساوي، في تمثيل الكويت بصورة رائعه، وحصد المركز الثالث والميدالية البرونزية، خلال مشاركته في البطولة الأسيوية للناشئين لرياضة قفز الحواجز، التي أقيمت مطلع الشهر الجاري، في مدينة، تايبيه الصينية».

وعلى الصعيد المحلي، أوضح الخرافي بأن نجوم نادي الكويت فرضوا نفسهم بقوة، وكان لهم النصيب الأكبر في الفوز بالمراكز الأولى، حيث تُوج الفارس، علي الخرافي بلقب الجائزة الكبرى على ارتفاع 135 سم، في منافسات النسخة الثانية من بطولة بنك الكويت الوطني، فيما حقق فرسان النادي، غازي الجريوي، وراكان الحساوي وداليا الزاحم، المراكز الثالث والرابع والرابع على التوالي.وأضاف :«في البطولة المحلية الثانية، التي نظمها نادي المسيلة، نجح الفارس، راكان الحساوي، في الفوز بلقب الجائزة الكبرى، بالإضافة الى تحقيقه المركز الثالث، فيما حقق غازي الجريوي المركزين الرابع والخامس، وفي أول بطولة رسمية ينظمها نادي المسايل للفروسية، توج الفارسان راكان الحساوي وغازي الجريوي (نادي الكويت للفروسية)، بلقب الفئتين الكبرى والصغرى، على التوالي، في البطولة التي أقيمت على مضمار نادي الصيد والفروسية.

ضمن مهرجان الكويت الوطني للجواد العربي

منافسات البطولة الوطنية السابعة تنطلق اليوم في « بيت العرب »

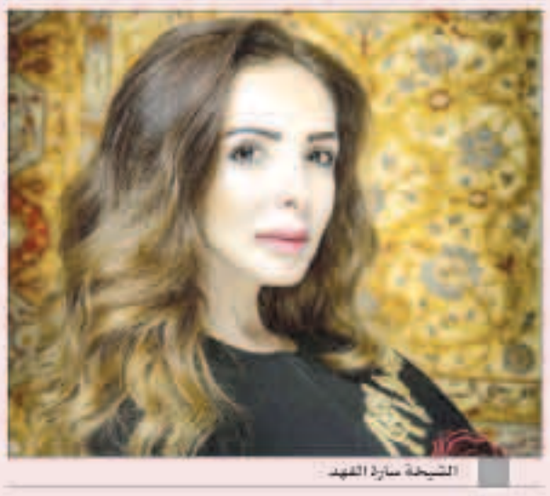
الشيخة سارة الفهد

تنطلق اليوم فعاليات البطولة الوطنية السابعة التي ينظمها مركز الجواد العربي « بيت العرب» المربط الرسمي لدولة الكويت في الفترة من 29 نوفمبر الجاري وحتى الأول من ديسمبر المقبل 2018، ضمن مهرجان الكويت الوطني للجواد العربي بنسخته الثامنة، تحت رعاية سمو ولي عهد دولة الكويت الشيخ نواف الأحمد الجابر الصباح، بحضور عدد كبير من ملاك ومربي الخيل العربية الذين يشاركون بـ 345 من الخيل في منافسات متواصلة وفئات مختلفة .

الوكيل المساعد في الديوان الأميري والمدير العام لمركز الجواد العربي « بيت العرب» المربط الرسمي لدولة الكويت الشيخة سارة الفهد الصباح توجهت بجزيل الشكر ووافر الامتنان لمقام حضرة صاحب السموّ أمير البلاد الشيخ صباح الأحمد الجابر الصباح حفظه الله ورعاه، على رعايته لمركز الجواد العربي مشيرة إلى أن هذه اللفتة الكريمة من سموه ساهمت في النهوض بالهواية وحققت نجاحات كبيرة، كما أثنت وتقدمت بوافر التقدير الى سمو ولي العهد الأمين الشيخ نواف الأحمد الجابر الصباح حفظه الله ورعاه على رعايته السنوية الكريمة لمهرجان الكويت الوطني للجواد العربي

وأردفت الشيخة سارة في بيان خاص على هامش الاستعدادات المقامة لاستقبال الخيل المشاركة في البطولة الوطنية السابعة إن إزدياد أعداد الخيل المشاركة في البطولة الوطنية عاماً بعد عام منذ انطلاقة المهرجان الوطني الاولى في عام 2010، يؤكد نجاح « بيت العرب» في تحقيق رسالته المتمثلة في حفظ وتطوير سلالات الخيل العربية من جهة، ودعم مربي وملاك الخيل المحليين من جهة أخرى ، وتفعيل دورهم المتمثل في عملية تحسين الإنتاج وتطوير سلالات الخيل العربية، مشددة على أن هوية الإنسان وشخصيته مرتبطتان ارتباطا وثيقاً بإرثه الثقافي المتمثل في أدبياته وتقاليده، وأن أهم ما ورثه العرب من تقاليد هو حبهم لخيلهم التي ماثلتهم في النجابة والنبل، وكانت عونا لهم على مكارم الأخلاق، فعلى ظهورها انجد الملهوف وأدرك الطلب وذبد عن الحمى، حتى صارت نبراسا للأصالة وهواية لكل من تحلى بشمائلها، وسمى بطبائعها، متمنيةً أن تنال منافسات البطولة الوطنية السابعة قدراً أكبر من النجاح والتقدم على كافة الأصعدة والمستويات، خصوصا أنها تعد من المناسبات المثالية التي تجمع أفراد الأسرة الواحدة للاستمتاع بالفعاليات والمنافسات التي يشرف على تنظيمها فريق متخصص ومدرب على أعلى مستوى، كما يشارك في تحكيم جولاتها نخبة مختارة من الحكام الدوليين المعروفين والمعتمدين من (الايكاهو) الهيئة الأوروبية لمنظمات الخيل العربية.

واختتمت الشيخة سارة الصباح بدعوة ملاك ومربي الخيل الكويتيين وكل أفراد أسرهم، لحضور فعاليات ومنافسات البطولة الوطنية السابعة والاستمتاع بجولاتها التي تتألق فيها العرائب المسومة ذات الحسن لتجمعنا دوما على الصداقة والمودة .

فليطح يعود إلى البلاد بعد رحلة علاج ناجحة

جانب من استقبال فليطح

أعرب عدداً من الرياضيين عن سعادتهم البالغة بعودة مدير عام الهيئة العامة للرياضة الدكتور حمود فليطح إلى وطنه سالما معافى بعد رحلة علاج تكللت بالنجاح.

وعبر جمال الكاظمي رئيس النادي العربي عن بالغ تقديره للجهود التي قام بها مدير عام الهيئة خلال الفترة الماضية وساهمت بشكل كبير في الوصول لصيغة توافقية مع المنظمات الرياضية الدولية لرفع الإيقاف عن الرياضة الكويتية متمنيا أن يمن المولى عز وجل عليه بمزيد من الصحة والعافية ليواصل مسيرة العمل والعطاء خلال الفترة المقبلة.

من جهته أكد دهام الشمري رئيس نادي الجهراء أن الدكتور حمود فليطح قامة وقيمة رياضية قدم للكويت الكثير وحمل على عاتقه الخروج بالرياضة الكويتية إلى بر الأمان في ظل الفترة العصيبة التي تعرضت خلالها للإيقاف من قبل المنظمات الرياضية الدولية.

معربا عن أمله أن يعود مدير عام الهيئة لمواصلة العمل للانتهاء من خارطة الطريق التي من شأنها وضع الرياضة الكويتية في مسارها الصحيح .بدوره قال فالح لافي أمين صندوق نادي الساحل أن عودة الدكتور حمود فليطح سالما معافى تمثل فرحة رياضية للجميع لما يقدمه الرجل من جهود مخلصه لخدمة الرياضة الكويتية وأكد لافي أن مدير عام الهيئة كانت له بصماته الواضحة للخروج بالرياضة الكويتية من نفق الإيقاف الرياضي المظلم متمنيا أن يمن المولى عليه بمزيد من الصحة والعافية ليكمل مسيرة تطوير الرياضة الكويتية والنهوض بها.

وكان الدكتور حمود فليطح الشمري قد عاد إلى البلاد بعد إجراء عملية جراحية تكللت بالنجاح.

وكان في استقباله بمطار الكويت الدولي جمع غفير من الشخصيات العامة ومسؤولي الهيئة العامة للرياضة والاتحادات والأندية والرياضيين والأهل والأصدقاء.

وأعرب د/ فليطح عن سعادته وجزيل شكره لمستقبليه ولكل المشاعر الطيبة التي غمره بها أهل الكويت الطيبين ، والأشقاء من دول الخليج خلال فترة علاجه ، ورفع أسمى آيات الشكر والامتنان إلى مقام حضرة صاحب السمو أمير البلاد وسمو ولي العهد ومعالي رئيس مجلس الأمة وسمو رئيس مجلس الوزراء وكل الأخوة والأصدقاء الذين شملوه بدفء مشاعرهم وصادق دعائهم والتي كان لها أكبر الأثر في تعافيه والعودة لاستكمال دوره في خدمة الكويت والرياضة الكويتية .