العدد 3764 - السنة الثالثة عشرة
الثلاثاء 20 محرم 1442 - الموافق 8 سبتمبر 2020
Tuesday 8 September 2020 - No.3764 - 13 th Year

810 منازل فجرتها الميليشيات الإرهابية في اليمن

التحالف يعترض طائرة مسيرة حوثية كانت متجهة للسعودية

الرياض – «وكالات» : صرح المتحدث الرسمي باسم قوات تحالف دعم الشرعية في اليمن، العقيد الركن تركي المالكي، بأن قوات التحالف المشتركة تمكنت مساء الأحد، من اعتراض وتدمير طائرة دون طيار بالأجواء اليمنية، أطلقتها الميليشيا الحوثية الإرهابية المدعومة من إيران باتجاه السعودية، لاستهداف الأعيان المدنية والمدنيين بطريقة ممنهجة ومتعمدة.

وقال المالكي، في بيان بحسب وكالة الأنباء السعودية واس، إن التحالف سيعمل على تدمير وتحييد القدرات الحوثية وفق القانون الدولي، مشيراً إلى أن ميليشيات الحوثي مستمرة في محاولات استهداف المدنيين.

من ناحية أخرى وثقت الهيئة المدنية لضحايا تفجير المنازل في اليمن، تفجير ميليشيا الحوثي الإرهابية 810 منازل في 17 محافظة يمنية لمواطنين معارضين للمشروع الانقلابي القائم على التمييز العنصري السلالي، وذلك خلال الفترة من سبتمبر 2014 وحتى 30 يونيو 2020.

وبحسب التقرير، الذي نقلته وكالة الأنباء السعودية واس، فاحتلت محافظة تعز المرتبة الأولى بعدد المنازل التي فُجِّرت وشُرِّدت الأسر منها حيث بلغت 149 منزلاً، تلتها محافظة البيضاء وسط اليمن بتفجير 124 منزلاً، ثم محافظة إب بتفجير 120 منزلاً، فيما توزعت بقية المنازل التي فجرتها ميليشيا الحوثي الانقلابية بالترتيب حسب عددها الموثق على محافظات حجة، لحج، ذمار، صنعاء، الضالع، مأرب، الجوف، عمران، شبوة الحديدة، أبين، وصعدة.

من جهة أخرى أعلنت قوات الجيش اليمني الموالية للحكومة الشرعية، إسقاط 23 طائرة مسيرة تابعة لميليشيا الحوثي خلال أغسطس الماضي.

وقال المركز الإعلامي للقوات المسلحة في بيان صحفي، إن «قوات الجيش تمكنت خلال الشهر الماضي من إسقاط وتدمير 23 طائرة مسيّرة تابعة لميليشيات الحوثي الانقلابي، في جبهات القتال بمحافظات صنعاء وصعدة والجوف والبيضاء».

وذكر البيان «أن هذه الطائرات تنوعت بين المسيرة الانتحارية التي تحمل متفجرات والاستطلاعية، التي تحاول تصوير مواقع وتمركزات قوات الجيش وغالبيتها إيرانية الصنع».

وأشار البيان إلى أن عدد الطائرات المسيرة التي أسقطها الجيش بمديرية نهم شرقي صنعاء 11 طائرة مسيرة متفجرة واستطلاعية، كما تم إسقاط 5 طائرات مسيرة متفجرة واستطلاعية في جبهة قانية بمحافظة البيضاء، و6 طائرات مسيرة متفجرة واستطلاعية بمحافظة الجوف، فيما تم أسقط طائرة مسيرة تحمل متفجرات في جبهة باقم بصعدة.

ولم يصدر الحوثيون أي تعليق حول هذه الخسائر حتى الآن.

المتحدث الرسمي باسم قوات تحالف دعم الشرعية في اليمن العقيد الركن تركي المالكي

البيت الأبيض: ترامب والعاهل السعودي بحثا هاتفياً تعزيز الأمن الإقليمي

خادم الحرمين الشريفين الملك سلمان بن عبدالعزيز والرئيس الأمريكي دونالد ترامب في لقاء سابق

واشنطن – «وكالات» : قال البيت الأبيض إن الرئيس الأمريكي دونالد ترامب والعاهل السعودي الملك سلمان بن عبدالعزيز، بحثا هاتفيا تعزيز الأمن الإقليمي.

وقال بيان البيت الأبيض: «تحدث الرئيس ترامب مع الملك سلمان بن عبدالعزيز ملك المملكة العربية السعودية، حيث أشاد الرئيس برئاسة المملكة العربية السعودية لمجموعة العشرين».

وأضاف البيان: «سلط الرئيس ترمب الضوء على أهمية اتفاقيات إبراهيم، وناقش سبل تعزيز الأمن والازدهار الإقليمي».

وأكد الرئيس ترمب في البيان على الشراكة القوية بين الولايات المتحدة والمملكة العربية السعودية.

وذكرت وكالة الأنباء السعودية الرسمية أن العاهل السعودي الملك سلمان أبلغ الرئيس الأمريكي دونالد ترامب في اتصال هاتفي يوم الأحد أن المملكة حريصة على التوصل إلى حل دائم وعادل للقضية الفلسطينية وصفه بأنه المنطلق الأساسي لمبادرة السلام العربية التي اقترحتها المملكة.

وأبلغ الملك سلمان الرئيس الأمريكي أن المملكة تقدر الجهود الأمريكية المبذولة لإحلال السلام.

الرئيس التونسي يطلب تعزيز حقوق الأمنيين والعسكريين

الرئيس التونسي قيس سعيد

تونس – «وكالات» : تعهد الرئيس التونسي قيس سعيد، بتعديل قوانين بما يسمح بمنح حماية أكبر للأمنيين والعسكريين وحقوق أوسع للجرحى وعائلات الشهداء في صفوفهم، ممن لقوا حتفهم جراء عمليات إرهابية.

وقال الرئيس سعيد في مدينة سوسة، إثر العملية الإرهابية التي أودت بحياة عنصر من قوات الحرس الوطني وإصابة آخر بجروح خطرة، إنه يتعين مراجعة العديد من النصوص القانونية لحماية الأمنيين وذويهم.

وأضاف سعيد «من يستشهد يجب أن نعتبره على قيد الحياة مع الإبقاء على تدرجه المهني. هذا لن يكلف المجموعة الوطنية شيئا في مقابل الخدمات التي يقدمها رجال الأمن».

وبدل الاكتفاء بتقديم تعويض مالي لعائلات ممن توفوا من قوات الأمن والعسكريين في عمليات إرهابية، يريد الرئيس سعيد أيضا الاستمرار في صرف مرتباتهم لعائلاتهم مع تمتعهم بالترقيات المهنية.

وتنسحب هذه الامتيازات كذلك على الجريح الأمني الذي تمنعه إصابته من مزاولة مهامه.

وبحسب الرئيس سعيد، عرض مشروع قانون يتضمن هذه الامتيازات منذ ديسمبر الماضي على البرلمان لكن لن تتم مناقشته بعد.

كانت مصادر قالت إن أربعة أشخاص كانوا على متن سيارة رباعية الدفع سددوا طعنات لعنصرين من قوات الحرس الوطني تسببت في وفاة أحدهما متأثراً بجراحه، فيما لا تزال الحالة الصحية للعنصر الثاني خطرة.

وأوضحت وزارة الداخلية لاحقاً أن المهاجمين حاولوا دهس الشرطيين ثم لاذوا بالفرار، ومن ثم لاحقتهم قوات الأمن وقامت بتصفية ثلاثة منهم بعد أن رفضوا تسليم أنفسهم وظل العنصر الرابع في حالة فرار قبل أن تنجح قوات الشرطة في اعتقاله.

وشهدت تونس هجمات دامية رافقت انتقالها الديمقراطي منذ 2011 من بينها ثلاثة هجمات كبرى عام 2015 استهدفت فندقاً في سوسة ومتحف باردو وحافلة للأمن الرئاسي، خلفت 59 قتيلاً من السياح و13 عنصراً أمنياً.

الجزائر تدين بشدة الهجوم الإرهابي في سوسة التونسية

الجزائر – «وكالات» : أدانت الجزائر بشدة الهجوم الإرهابي الذي استهدف الأحد دورية للحرس الوطني التونسي بمدينة سوسة.

وحسب بيان أصدرته وزارة الخارجية «تجدد الجزائر تضامنها التام مع الشقيقة تونس ووقوفها إلى جانبها في مواجهة التهديد الإرهابي الذي لن يتمكن أبداً من النيل من عزيمتها، شعباً وحكومة، في الحفاظ على أمن البلاد واستقرارها».

وأضاف «تؤكد الجزائر عزمها الراسخ على مكافحة الإرهاب ودعم المساعي الدولية والإقليمية الرامية إلى اجتثاث هذه الآفة والقضاء عليها».

كان شرطي تونسي قتل واصيب آخر في هجوم شنه أربعة إرهابيين في وقت سابق من الأحد في مدينة سوسة، وتمكنت قوات الأمن من قتل ثلاثة منهم والقبض على الرابع.

مقتل قائد من «الحشد الشعبي» خلال التصدي لـ «داعش»

العراق: يفتح تحقيقاً في قصف مطار بغداد

بغداد – «وكالات» : وجه رئيس الحكومة، القائد العام للقوات المسلحة العراقية، مصطفى الكاظمي، أمس الاثنين، بفتح تحقيق بشأن الهجوم الصاروخي الذي تعرض له مطار بغداد الدولي الليلة قبل الماضية، وفقاً لوسائل إعلام عراقية.

وقالت خلية الإعلام الأمني في بيان صحافي: «بتوجيه من رئيس مجلس الوزراء، القائد العام للقوات المسلحة، قيادة العمليات المشتركة تفتح تحقيقاً لتحديد الجهة المقصرة بشأن إطلاق صواريخ الكاتيوشا على مطار بغداد الدولي».

ويذكر أن قيادة العمليات المشتركة أعلنت في وقت سابق اليوم، إنها فتحت تحقيقاً بشأن واقعة إطلاق صواريخ الكاتيوشا على مطار بغداد.

وتواجه «المنطقة الخضراء»، التي تضم سفارة واشنطن في بغداد، والقواعد العسكرية التي تستضيف قوات التحالف الدولي، هجمات مشابهة متفرقة. وتتهم الولايات المتحدة ميليشيات «حزب الله» العراقية وفصائل مسلحة مقربة من إيران، بالوقوف وراء الهجمات الصاروخية.

من ناحية أخرى أعلنت ميليشيات الحشد الشعبي في العراق، أمس الإثنين، مقتل أحد قادتها أثناء التصدي لهجوم نفذه تنظيم داعش الإرهابي في خانقين بمحافظة ديالى شرق العراق.

ونقلت «السومرية نيوز» بيان للحشد الشعبي، قال فيه إن «قوات اللواء 28 بالحشد الشعبي تمكنت من دحر فلول داعش الإرهابي التي شنت تعرضا على قطعات اللواء شمال خانقين».

وأضاف البيان أن «قوات اللواء 28 بالحشد الشعبي تمكنت من دحر «الدواعش» الذين هاجموا، مساء الأحد، قطعات اللواء في منطقة قولاي شمال قضاء خانقين».

وأشار إلى أن «الدواعش هربوا ويجري الآن مطاردتهم، فيما أسفر الهجوم عن مقتل القائد في اللواء 28 بالحشد الشعبي حسين رزاق المياحي أثناء المشاركة بالتصدي للإرهابيين برصاص قناص».

من جهة أخرى صرح المتحدث باسم القائد العام للقوات المسلحة العراقية اللواء يحيى رسول، أمس الإثنين، بأن القوات العراقية تمكنت من قتل اثنين من قادة تنظيم داعش واعتقال اثنين آخرين في محافظة كركوك 250 كلم شمال بغداد.

وقال المتحدث في تصريح صحفي: «حسب توجيهات رئيس الوزراء القائد العام للقوات المسلحة مصطفى الكاظمي نفذت قوة خاصة من جهاز مكافحة الإرهاب عملية مباغتة استندت على جهد استخباري كبير، أسفرت عن مقتل إرهابيين اثنين من قادة عصابات داعش أثناء محاولتهما الهرب».

وأسفرت العملية عن «إلقاء القبض على اثنين آخرين من عناصر داعش خلال العملية التي نفذت في قضاء داقوق جنوب محافظة كركوك».

وأضاف أن «قوة خاصة أُخرى نفذت واجباً نتج عنه إلقاء القبض على عنصرين خطيرين من عصابات داعش في قضاء الكرمة شمال شرق مدينة الفلوجة في محافظة الأنبار».

وكانت القوات العراقية شرعت خلال الأيام الماضية بعمليات عسكرية وأمنية واسعة في بغداد والبصرة وميسان لتعقب السلاح المنفلت لدى الزعامات العشائرية والجريمة المنظمة والمليشيات المسلحة التي تنشط بقوة في مناطق جنوبي البلاد.

من جانب آخر أفاد بيان لخلية الإعلام الأمني في قيادة العمليات المشتركة بأن عملية أمنية انطلقت، أمس الإثنين، لتطويق وتفتيش قضاء المجر الكبير بمحافظة ميسان 400 كلم جنوب شرق بغداد.

وأوضح البيان أن «قوات في فرقة الرد السريع ولواء مغاوير قيادة عمليات سومر وأفواج طوارىء شرطة ميسان باشرت صباح أمس الإثنين، بمهام فرض القانون وتعزيز الاستقرار في محافظة ميسان، حيث شرعت بتطويق وتفتيش قضاء المجر الكبير».

وكان القائد العام للقوات المسلحة العراقية رئيس الحكومة مصطفى الكاظمي قد شكل قبل يومين قيادة عمليات سومر لبسط الأمن في محافظات ميسان وذي قار والمثنى، يكون مقرها في قاعدة الإمام علي العسكرية في مدينة الناصرية لبسط الأمن في المحافظات الثلاث جنوبي البلاد.

وتواصل القوات العراقية لليوم الثالث على التوالي تنفيذ عملياتها في محافظة البصرة لملاحقة السلاح المنفلت، لدى العشائر العراقية وجماعات الجريمة المنظمة والمليشيات التي تفرض سيطرتها على عدد من المدن جنوبي العراق.

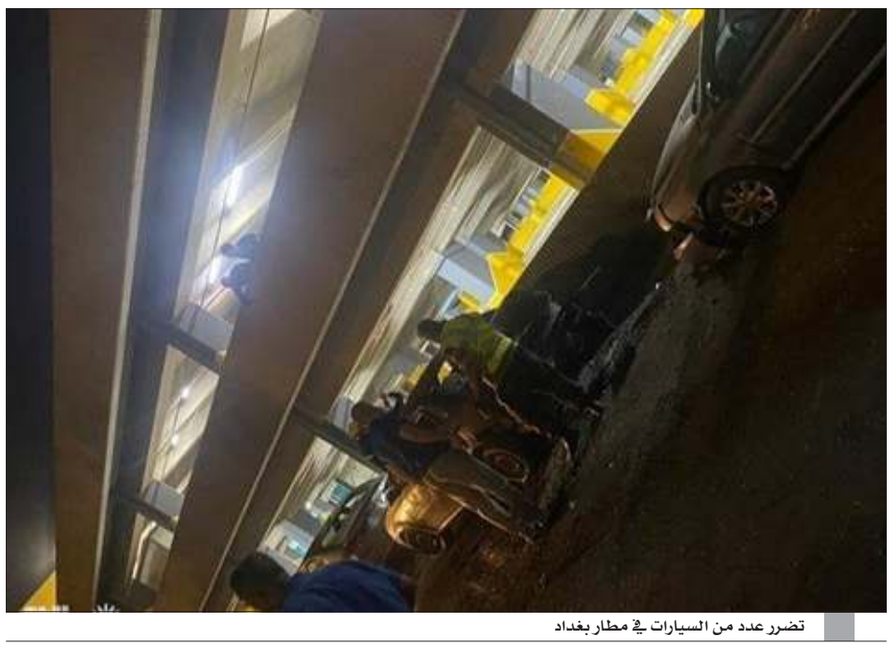
تضرر عدد من السيارات في مطار بغداد

مقتل وإصابة 3 من القوات الصومالية والأمريكية بانفجار

مقديشيو – «وكالات» : ذكر مسؤول بحكومة ولاية أرض جوبا بالصومال أن جنديين من القوات الخاصة الصومالية قتلا وأصيب ضابط أمريكي بجروح خطيرة في انفجار سيارة ملغومة، أمس الإثنين، خارج قاعدة عسكرية في جنوب البلاد.

وأصيب آخران في الهجوم الذي وقع في قرية جناي عبد الله، على بعد 60 كيلومترا تقريباً من مدينة كسمايو الساحلية، عاصمة ولاية أرض جوبا.

وقال محمد أحمد صبري مدير الاتصالات بقصر الولاية: «قتل جنديان من قوات دنب (الخاصة) وأصيب آخران. أصيب ضابط أمريكي بجروح خطيرة».

وأضاف أن السيارة الملغومة انفجرت خارج قاعدة القوات الخاصة.