هوليوود.. عداوات وصراعات ومشاجرات أحيانا

كثيرة هي العداوات والصراعات في هوليوود، لذا رصد موقع «رادار أونلاين» قائمة بأبرز تلك الخلافات التي تؤدي في بعض الأحيان إلى تنامي مشاعر الكراهية بين طرفي النزاع، ومن أبرز الشخصيات التي تكره بعضها البعض وفقا لـ «رادار أونلاين».

رجل الأعمال دونالد ترامب والرئيس الأمريكي باراك أوباما

اعتاد دونالد ترامب على الحديث في السياسة وملاحقة السياسيين، وكان يحاول دائما أن يؤكد حقيقة أن الرئيس باراك أوباما لم يولد في الولايات المتحدة الأمريكية، وذلك على الرغم من كشف البيت الأبيض عن وثيقة ميلاد أوباما التي تبرهن على أنه من مواليد الولايات المتحدة الأمريكية.

يذكر أن دونالد ترامب تجمعه مشكلات مع العديد من نجوم هوليوود، من بينهم روزي أودونيل.

مايكل لوهان ودينا لوهان

رغم مرور سنوات على انفصالهما إلا أن مايكل ودينا لوهان مازالا ينتقدان بعضهما البعض علنا ويكشفان عن عيوب بعضهما كآباء.

تشيلسي هاندلر وأنجيلينا جولي

انتقدت الإعلامية تشيلسي هاندلر النجمة أنجيلينا جولي كثيرا في الصحافة، فهي الصديقة المقربة لزوجة النجم براد بيت السابقة، جينيفر أنيستون، وكانت قالت عن جولي: «تبدو وكأنها كالشيطان»، علما بأن أنجيلينا جولي لم ترد على انتقادات تشيلسي ولا تعيرها اهتماما.

تايلور سويفت وتينا فاي وآيمي بوهلر

شعرت النجمة تايلور سويفت بالضيق بسبب إنتقاد النجمتين تينا فاي وآيمي بوهلر لها خلال حفل تسليم جوائز غولدن غلوب للعام 2013، وعلى إثر تلك الواقعة وجهت تايلور اللوم للنجمتين عبر مجلة «فانيتي فير»، قائلة: «هناك مكان في جهنم محجوز للنساء اللواتي لا يساعدن النساء الأخريات».

كريستينا أغيليرا وكيللي أوسبورن

استمرت النجمة كيللي أوسبورن تنتقد لفترة طويلة مظهر النجمة كريستينا أغيليرا وتعيب على وزنها الزائد ووصل بها الأمر إلى السخرية من ملابس أغيليرا في العام 2011، لكن في المقابل لم ترد كريستينا على انتقادات كيللي، وذلك حتى اضطرت الأخيرة إلى الاعتراف في العام 2012 بأن مظهر كريستينا أغيليرا أصبح أفضل من السابق.

توم كروز وبروك شيلدز

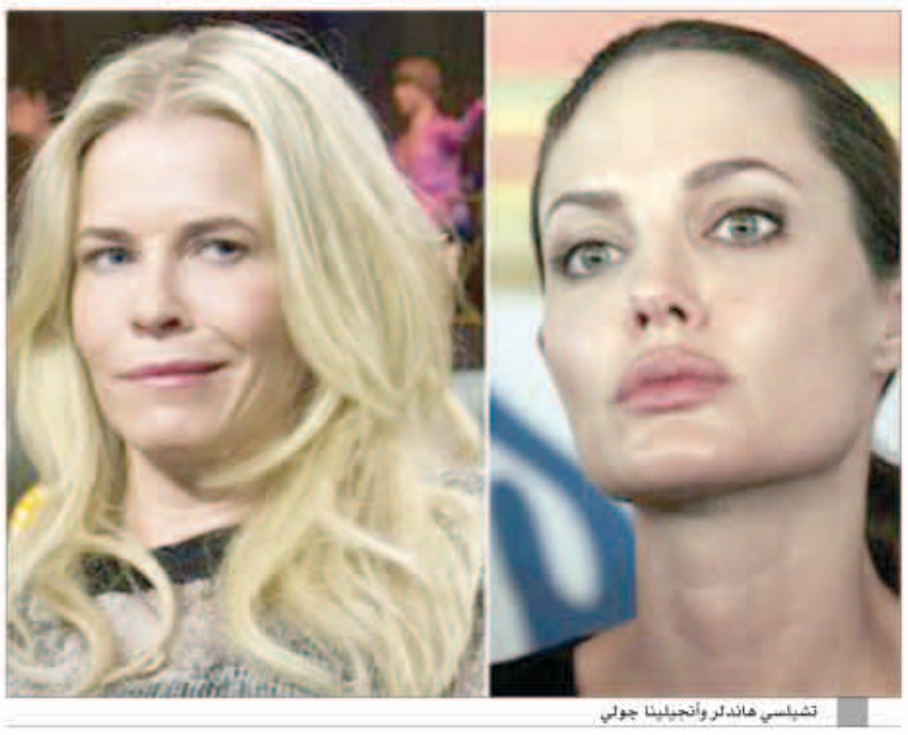
تشيلسي هاندلر وأنجيلينا جولي

مادونا وغوينيث بالترو

كانت علاقة الصداقة بين مادونا وغوينيث بالترو قوية جدا، فهما كانتا لا تفترقان حتى وقع بينهما خلاف كبير في العام 2010 مازالت أسبابه غير واضحة، لكن الواضح هو تجاهل كل منهما للأخرى بعد ذلك الخلاف وعدم الحديث عن علاقتهما في حواراتهما الإعلامية.

توم كروز وبروك شيلدز

بعدما انتقد النجم توم كروز تناول بروك شيلدز للمخدرات لتخطي الاكتئاب الذي أصابها بعد الولادة، قامت الأخيرة بانتقاد كروز بسبب معتقداته وانتمائه لكنيسة «السيانتولوجي».

إيمينم ومارايا كاري

بعدما أعلن النجم إيمينيم أن علاقة غرامية كانت تربط بينه وبين النجمة مارايا كاري، نفت الأخيرة ما زعمه إيمنيم، وبدأ من وقتها تبادل سلسلة من الإنتقادات والإتهامات بين النجمين سواء في حواراتهما الصحافية أوعن طريق كلمات أغنياتهما.

كما وقع خلاف بين مارايا كاري ونيكي ميناج في العام 2012 خلال تصوير برنامج «امريكان أيدول» بسبب اعتراض كاري على وجود نيكي ميناج في لجنة تحكيم البرنامج، معللة السبب بقلة خبرتها حسب ما كانت تصرح، فضلاً عن رغبتها في أن تكون النجمة الوحيدة في لجنة تحكيم البرنامج.

خلاف ميناج وكاري مستمر منذ العام 2012، إذ تستغل كل منهما الصحافة وصفحات المواقع الاجتماعية لإنتقاد بعضهما البعض، وكانت نيكي ميناج كتبت في إحدى المرات على «تويتر»: «لماذا نجمة كبيرة وناجحة مثلها مازالت تشعر بعدم الأمان وقلة الثقة بالنفس؟».

درايك وكريس براون

كان الخلاف الشهير الذي وقع بين درايك وكريس براون في أحد الملاهي الليلية بنيويورك، بسبب صراعهما على حب النجمة ريهانا التي ارتبطت بكل منهما، وكانت شرارة الخلاف الذي تطور لمشاجرة بالأيدي عندما أرسل درايك رسالة إلى كريس يخبره فيها بأنه يواعد حب حياته، علما بأن تلك المشاجرة أدت إلى إصابة العديد من الأشخاص الذين تواجدوا برفقة النجمين.

النقاد يشيدون بـ «Black Coal Thin Ice» بعد فوزه بجائزة الدب الذهبي

يعد الفيلم الصيني Black Coal Thin Ice، الفائز بجائزة الدب الذهبي في مهرجان برلين السينمائي الدولي لعام 2014، من أهم الأعمال وأكثرها تأثيرا من بين الأفلام التي عرضت في المهرجان، رغم المنافسة الشرسة التي لاقاها، حيث كان واحدا من 3 أفلام صينية عرضت ضمن فعاليات المهرجان، فكانت منافسة قوية مع «Blind Massage» للمخرج لو يي الذي لديه صراع دائم مع الرقابة في الصين كون أعماله تعد مثيرة للجدل لأنها تعرض أفكارا خاصة بالجنس.

وأعلن موقع «indiewire» أن «Black Coal Thin Ice» الفائز بجائزة الدب الذهبي، استطاع أن يمزج بين عناصر الساحة السياسية والجمالية بشكل واضح، فقدم أحداث واقعية تمس المجتمع، لكن الأحداث في الفيلم سارت بسرعة.

بينما أعلن موقع «the-review» أن الفيلم الصيني كان الأجدر بالفوز بعدة جوائز بجانب فوزه بجائزة الدب الذهبي بالمهرجان، فقد فاز النجم لياو فان عن دوره في الفيلم بجائزة أفضل ممثل كونه استطاع أن يجسد شخصية ضابط يعمل في المباحث يقوم بالتحقيق في سلسلة من الجرائم، وقد نقل الموقع عن لسان المخرج يئان دياو أنه بالتأكيد أمر رائع أن يفوز الفيلم بأكثر من جائزة ضمن فعاليات مهرجان كبير وذات أهمية مثل مهرجان برلين السينمائي الدولي.

النجم الصيني لياو فان مع جائزة أحسن ممثل

جنى تبدأ عرض «درس خصوصي»

جنى أثناء الكليب

بدأ عرض فيديو كليب الفنانة جنى «درس خصوصي» عبر شاشتي المؤسسة اللبنانية للإرسال إنترناشيونال و«أرابيكا» بالإضافة إلى القناة الخاصة للفنانة جنى عبر موقع «يوتيوب».

«درس خصوصي» هو العمل الثالث لجنى والتي تظهر من خلاله بحلة مختلفة عن العملين السابقين. ففي هذا الكليب هي طالبة المدرسة تقع في فخ الحبّ الأوّل بصدق وعفوية. وعنوان الأغنية «درس خصوصي» ملفت للنظر كعادة المخرج المثير للجدل جاد شويري مخرج الكليب والذي إختار عنوان الأغنية.

جنى تقدّم من خلال درسها الخصوصي كلمات قريبة من القلب قام بتأليفها مارسيل مدوّر بالإضافة إلى اللحن السلس الذي وضعه يحيى الحسن، هذا عدا عن التبلوهات الرّاقصة التي تظهر مواهب جنى المتعدّدة.

أغنية «دويتو» تجمع أريانا جراند وكريس براون

أريانا جراند وكريس براون

تقوم المغنية أريانا جراند بمشاركة مطرب الراب الشهير كريس براون في أحد الأعمال، فوفقا للتقارير أنهما قررا القيام بتسجيل أغنية «دويتو» معا.

وأعلن كلاهما على حسابه الشخصي على موقع التواصل الاجتماعي «تويتر» عن تصويرهما أغنية، وقد صرح «سكوتر براون» بأن هذا الثنائي يقوم الآن بتحضير أغنية جديدة تغزو الأسواق، ومن المقرر أن تطلق في الأسواق خلال شهر مارس المقبل.