تاج حيدر تصطاد ضابطاً فرنسياً في «طوق البنات»

تاج حيدر

تجسد الفنانة السورية تاج حيدر دور «مريم» الفتاة الدمشقية التي تصطاد ضابطاً فرنسياً سفاحاً، يقع في غرامها، وهو الكولونيل «فرانس» ويلعب دوره الفنان مهيار خضور، حيث يحتار في أمره بين العودة إلى بلده أو البقاء في دمشق من أجلها، وذلك في مسلسل «طوق البنات» الذي تقوم فيه بدور البطولة النسائية.

ويستمد العمل اسمه من طوق اشتراه الأب لابنته الصغرى «ست الشام» حيث تنصحه زوجته بتوزيع حياته على بناته الأخريات، إلا أن خطف ابنته الصغرى بهدف الانتقام منه يؤدي إلى قطع الطوق، لتتوالى بعد ذلك أحداث العمل في قالب درامي مشوق.

والعمل من بطولة رشيد عساف وسوزان نجم الدين، ومنى واصف ومعتصم النهار ومرح جبر ورفيق سبيعي ووائل شرف وقيس الشيخ نجيب، سمر سامي، نادين خوري، فايز قزق، زهير رمضان، أندريه اسكاف وآخرون.

ويروي العمل حكاية افتراضية تدور أحداثها في دمشق، وتمتد زمنياً بين أواخر عشرينيات القرن الماضي، وحتى مرحلة الاستقلال، وتعكس الوجه الحضاري للصراع الذي خاضه السوريون بمواجهة الاحتلال الفرنسي لبلادهم خلال تلك المرحلة الهامة من تاريخ البلاد.

يشار إلى إن العمل مؤجل منذ موسمين وكان مرشحاً لإخراجه علاء الدين كوكش، إلا أنه صار أخيراً في عهدة محمد زهير رجب، وكان من المقرر أن يتم تصويره خلال الأيام القليلة الفائتة في بداية شهر كانون الأول 2013، وتم تأجيله بسبب تباطئ الجهة المنتجة في توفير المتطلبات اللازمة لبدء التصوير، علماً بأنه تم البدء فعلياً بإنشاء الديكورات منذ فترة

غادة عبد الرازق جدة للمرة الثانية وتدعم زوجها في الانتخابات

غادة عبد الرازق

تستعد الفنانة غادة عبد الرازق لاستقبال حفيدتها الثانية في غضون اشهر قليلة بعدما أصبحت إبنتها الوحيدة «روتانا» حامل للمرة الثانية بعدما رزقت العام الماضي بطفلتها الاولى خديجة والتي تعتبر الحفيدة الاولى لغادة، والتي وضعتها والدتها في الولايات المتحدة الأمريكية من أجل الحصول على الجنسية. ومن خلال نشاطها المكثف عبر حسابها على موقع المدونات القصيرة «تويتر» نشرت غادة مجموعة صور لها برفقة إبنتها وزوجها ضابط الشرطة السابق محمد الشال خلال تواجدهم في دبي، حيث سافرت برفقتهم بينما كان يستعد الشال للبدء بعمله الجديد في الامارات والذي تسلمه مؤخرًا وكتبت غادة تبارك له عليه، فيما حرصت على التقاط الصور برفقة ابنتها وصديقتها جيجي.

غادة ساندت زوجها الاعلامي محمد فودة والمرشح في الإنتخابات البرلمانية المقبلة بعدما حصل على موافقة وزير البترول المصري لمد خط الغاز لمدينة زفتي التي ينوي الترشح على مقعدها في البرلمان، حيث توجهت برفقته الى المدينة في دلتا مصر للإحتفال وسط الأهالي بالقرار الحكومي.

دنيا سمير غانم تفاجئ جمهورها في أغنية «أنا وأنت لبعض»

دنيا سمير غانم

طرحت الفنانة دنيا سمير غانم أغنية «أنا وانت لبعض» التي تعتبر الأغنية الخامسة من ألبومها الأول «واحدة ثانية خالص»، على موقع «يوتيوب» بالإشتراك مع إحدى شركات الاتصالات المصرية للهاتف المحمول.

والمفاجأة كانت بوضع الأغنية على مجموعة لقطات من حفل زفافها على الإعلامي رامي رضوان الذي تم في أغسطس الماضي، لتكشف لجمهورها جانبًا من الحفل الأسطوري الذي أقيم في أحد الفنادق الكبرى في القاهرة، فلاقت الفكرة استحسان الجمهور الذي رحب بها وتمنى لهما التوفيق في حياتهم.

الأغنية الجديدة من كلمات أمير طعيمه وألحان هشام جمال وتوزيع مادي، وترجع فكرة الأغنية إلى الملحن هشام جمال، في ما ينتظر أن يطرح الألبوم قريبًا.

تجدر الاشارة إلى أن البوم «واحدة ثانية خالص» يضم 12 أغنية، وحققت الأغاني المطروحة نسبة مشاهدة كبيرة على يوتيوب تخطت 8 مليون في أغنية «قصة شتا».

بوشوشة بديلة لنادين نجيم في «الإخوة»

أمل بوشوشة

بعدما فشلت المفاوضات في بلوغ نتيجة إيجابية بين الشركة المنتجة ونادين نيلسون نجيم، استقرت البطولة النسائية لمسلسل «الأخوة» على أمل بوشوشة في خامس تجاربها في الدراما السورية بعد «ذاكرة الجسد»، و«جلسات نسائية»، و«ساعات الجمر»، و«زمن البرغوث».

وانضمت الفنانة الجزائرية إلى نخبة من النجوم، يتقدمهم تيم حسن، وباسل خياط، وقيس الشيخ نجيب، ومحمد حداقي، ومحمود نصر، ويزن السيد، علماً أن تيم ومحمود هما بديلا قصي خولي ومكسيم خليل اللذان اعتذرا في وقت سابق.

وبعدما كان مقرراً أن يصور العمل تحت إدارة المخرج رامي حنا، ذهبت مهمة الإخراج إلى كل من جسام الرنتيسي وعمار العاني، علماً أن العمل من تأليف مشترك بين محمد أبو اللبن ولواء يازجي، وإنتاج «كلاكيت». وستصور أحداثه في أبوظبي، على أن ينطلق التصوير في منتصف كانون الأول «ديسمبر» الجاري.

سارة الهاني تسجل أغنية جديدة وتستعد لجولة فنية

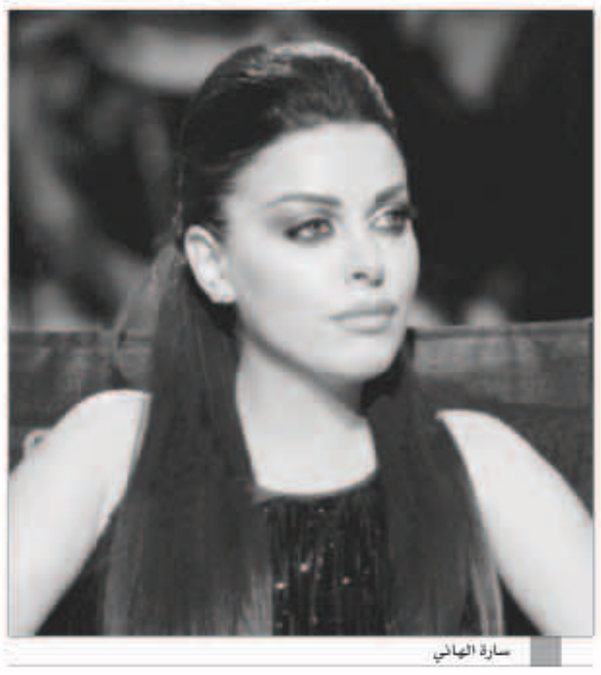
سارة الهاني

تدخل الفنانة اللبنانية سارة الهاني، الاستديو في الأيام القليلة المقبلة لتضع صوتها على أغنية جديدة، وتستعد لاحياء حفلة رأس السنة في لبنان، لتعود من بعدها وتبدأ جولة فنية طويلة تحيي خلالها سلسة حفلات غنائية بين أميركا وبعض الدول العربية.

من جهة أخرى، أحيت الهاني الحفل السنوي للـ DHL في الـ Louis Grilled - طبرجا في أمسية فنية راقية جمعتها مع جمهورها.

جمعت سارة في وصلتها بين مختلف الألوان الغنائية التي لقيت استحساناً وتفاعلاً من قبل الحضور، الذي ردد معها وعن ظهر قلب «يا ليل»، «يا ضنى» و«غريبة روحي» لأكثر من مرة.

«أحلامنا» عمل جديد يجمع بين العظمة ونجوم الدراما السورية

ياسر العظمة

يشارك النجم ياسر العظمة والنجم ايمن رضا في مسلسل «أحلامنا» والذى سيجمع عدد من نجوم الكوميديا في رمضان 2014 وهو من انتاج قناة الشروق TV وسيتولى اخراجه عامر فهد كما سيبدأ تصويره مطلع شهر فبراير.

العمل يتكلم عن في كل حلقة قصة مختلفة ولكن بنفس الشخصيات وهو من تأليف ياسر العظمة. وسيضم العمل نخبة من نجوم الكوميديا في سوريا ومنهم نزار ابو حجر وزهير رمضان وحسام تحسين بيك وجرجس جبارة وصباح الجزائري. وهو من 30 حلقة كل حلقة 45/40 دقيقة ولم تحسم البطولة النسائية لحد الان.

وهذا أول تعاون للفنان ياسر العظمة مع ايمن رضا ليجمعهم عملاً واحداً سوياً سيصور بشهر فبراير المقبل ليكون جاهز للعرض برمضان

ومفاجأة اخرى ايضاً ياسر العظمة لم يكتف بعمل واحد فقط فهناك ايضاً مسلسل مرايا 2014 الذي سيبدأ تصويره بعد انتهاء تصوير مسلسل احلامنا.

باسم ياخور: لست سياسياً لأنشق!

باسم ياخور

يبدو أن الشائعات التي شككت في موقف باسم ياخور من الأزمة، أثارت حفيظته وأجبرته على الخروج من صمته ليوضح ثباته على تأييد النظام السوري في الصراع القائم في البلد.

وأكد النجم السوري في بيان صحافي وزعه على وسائل الإعلام أنه «لم يغير موقفه في حب بلده سوريا وانتمائه لشعبها وجيشها ومعركته في مواجهة الإرهاب الذي يفتك بالسوريين الأبرياء».

وقال: «إلى كل المتفلسفين وتجار الإعلام الذين يروجون لخبر انشقاقي أو تغيير موقفي بناءً على ما نشر في بعض المواقع مقتطعا ومشوها ومبتسرا بشكل متعمد، أقول: لا أعمل في أي مؤسسة من مؤسسات الدولة، وليست لي أي صفة حكومية أو سياسية كي أنشق. ولو كنت أريد أن أعلن موقفا كهذا، لأعلنته منذ مدة طويلة وليس الآن».

يذكر أن باسم ياخور منشغل حاليا بتصوير مشاهده في المسلسل المصري «المرافعة».

إيمان العاصي تنفي زواجها من ضابط شرطة

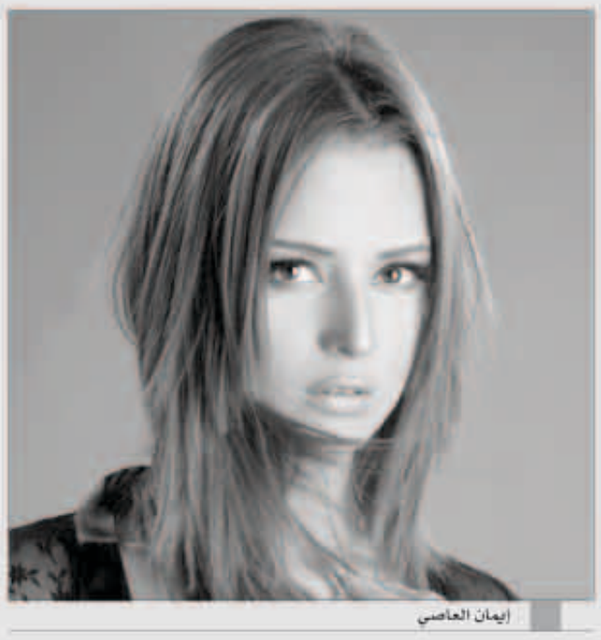
إيمان العاصي

أكدت الممثلة المصرية إيمان العاصي أنها «لا تمانع الزواج مجددا إذا وجدت الشخص المناسب الذي ترتاح له ويختاره قلبها، ولكن حتى الآن لم تجد هذا الشخص ولا يوجد أي شخص في حياتها».

وأضافت «لا أجد أي عيب في أن أعلن زواجي للجميع، إذا حدث ذلك».

وقد نفت العاصي الشائعات التي إنتشرت بشأن زواجها من ضابط شرطة، وتمنت من الصحافيين التأكد من دقة الخبر قبل كتابته، لأن ذلك يعود بأضرار جسيمة عليها وعلى حياتها الشخصية.

حليمة بولند ضيفة أمير كرارة في «الخزنة»

حليمة بولند

تستضيف الحلقة الخامسة من برنامج «الخزنة»، والتي ستبث على شاشة تلفزيون دبي مساء اليوم المذيعة حليمة بولند في حوار صريح مع أمير كرارة مقدم البرنامج الجديد، تتحدث فيه عن الكثير من الأمور والقضايا، وهل صحيح أنها أنفقت الكثير من الدولارات على شراء الأحذية والحقائب، وهل أن أهم أسباب إرتباطها غني زوجها الفاحش، وكيف ترد على الإشاعات التي تتحدث عن استغلال جمالها ودلعها لتصل إلى مبتغاها، وما حقيقة زواجها من الرئيس الليبي السابق معمر القذافي، وهل صحيح أنها أنجبت منه بعد أن أهداها طاقم ألماس ومجوهرات؟!... والمزيد من الأسرار خلف الخزائن والأسئلة التي سيتابع الجمهور الإجابات عليها في هذه الحلقة الجديدة.