امتنع عن تناول الطعام والشراب خلال الأيام الأخيرة

نقل نجم الكوميديا لطفي لبيب الى العناية المركزة بعد تدهور الحالة الصحية

خضع مؤخرا لعملية دقيقة لاستئصال جزء من حنجرته إثر إصابته بسرطان الحنجرة

لطفي لبيب

خلال تكريمه في مهرجان الاسكندرية مع نيللي

حالة من القلق أصابت جمهور الفنان المصري لطفي لبيب خلال الساعات الماضية بعد أن تم نقل الفنان الشهير إلى أحد المستشفيات الكبرى بعد تعرضه لوعكة صحية مفاجئة استدعت دخوله غرفة العناية المركزة لإجراء عدد من الفحوصات والتحاليل الطبية اللازمة.

وبحسب «إي تي بالعربي» فإن الأب بطرس دانيال، رئيس المركز الكاثوليكي للسينما، كشف بعض من تفاصيل الحالة الصحية للنجم القدير لطفي لبيب، وأكد أن حالته غير مستقرة حتى الآن، حيث يعاني من صعوبة في الحديث، كما امتنع عن تناول الطعام والشراب خلال الأيام الأخيرة، وذلك نتيجة إصابته بسرطان الحنجرة.

وبعد نقل لطفي لبيب إلى المستشفى؛ قرر الفريق الطبي الذي يتابع حالته الصحية؛ منع الزيارة عنه تمامًا، فيما توجه عدد من محبيه والمقربين منه إلى الجمهور بالدعاء له بالشفاء العاجل، وتمنوا له دوام الصحة.

وكان لطفي لبيب قد قلّل من ظهوره في الفعاليات العامة خلال الفترة الماضية بسبب ظروفه الصحية، واقتصر ظهوره الأخير على تكريمه في مهرجان الإسكندرية السينمائي لدول البحر المتوسط في دورته التي أقيمت في أكتوبر من العام الماضي، حيث بدا عليه التعب بوضوح

وكان أحدث ظهور فني له عام 2024 من خلال فيلم «مقسوم» الذي دارت أحداثه حول (إيمي) و(رانيا) و(هند) اللواتي يتلقين دعوة لإقامة حفل موسيقي في أسوان وإعادة إحياء فرقتهن الموسيقية المندثرة منذ مرحلة الجامعة بالتسعينيات بسبب الخلافات بينهن، فينطلق الثلاثي في مغامرة موسيقية أخيرة مليئة بالمواقف غير المتوقعة، حيث جسد شخصية والد إيمي، والفيلم قامت ببطولته كل من ليلى علوي وشيرين رضا وسما إبراهيم وسارة عبد الرحمن وعمرو وهبة وغيرهم

وكان لطفي لبيب قد خضع مؤخرا لعملية دقيقة لاستئصال جزء من حنجرته، إثر إصابته بسرطان الحنجرة، الأمر الذي استدعى منعه من التحدث إلا للضرورة القصوى، بحسب توصيات الأطباء، كما تحدث لطفي لبيب في لقائه مع الإعلامي نزار الفارس عقب تكريمه في بغداد وقال عن أزمته الصحية: «أنا صوتي تعبان لأن أنا بعد الشر على كل المشاهدين جالي ورم في الحنجرة، والورم دا ينبغي استئصاله فورا، عملت كل التحاليل اللي قبل العملية، أنا مش صغير في السن أنا داخل على الثمانين يعني الحمد لله شفت كتير، شفت الوطن العربي دا عبر 80 سنة».

ومن المعروف أن لطفي لبيب قد حصل على ليسانس الآداب ثم التحق بمعهد الفنون المسرحية، وتميز بأدائه التلقائي والكوميدي وكتب العديد من مسلسلات الأطفال وساهم في إنتاجها، وبدأ لطفي لبيب مسيرته الفنية متأخرًا لعشر سنوات، فرغم تخرجه من المعهد العالي للفنون المسرحية في عام 1970، إلا أن تجنيده لمدة 6 سنوات، ثم سفره خارج مصر لأربعة سنوات، أدى إلى تأخر مسيرته الفنية التي بدأها في عام 1981 بمشاركته في مسرحية (المغنية الصلعاء)، و بعدها مسرحية (الرهائن).

أشهر أعمال الفنان لطفي لبيب

ويعتبر لطفي لبيب من أشهر النجوم الذين يمتلكون عددا كبيرا من الأعمال المميزة، حيث شارك في أكثر من 290 عملا، وأصبح

شارك في أكثر من 290 عملا وأصبح «تميمة حظ» لنجوم الكوميديا في أفلامهم السينمائية

تميمة حظ للعديد من النجوم الذين شاركهم نجاحاتهم في أفلامهم السينمائية خاصة الكوميدية، ومن أشهر الأعمال التي شارك بها «السفارة في العمارة» و«كده رضا» و«أمير البحار» و«الثلاثة يشتغلونها» و«يا أنا يا خالتي» و«عسل أسود» و«طير انت» وغيرها من الأعمال.

ومن أشهر المسلسلات التي شارك فيها كذلك كان مسلسل «تامر وشوقية» و«صاحب السعادة» و«الخواجة عبد القادر» و«لحظات حرجة» و«وادي الملوك» و«الرحايا» و«الملك فاروق» و«عمارة يعقوبيان» وغيرها من الأعمال الفنية الشهيرة التي مازالت أدواره خلالها محفورة في أذهاننا.

رسائل ملهمة وراء ألبومها الجديد الخميس المقبل

عجرم تستعد لطرح أحدث ألبوماتها الفنية «نانسي 11» رحلة من القوة والطموح والحقيقة

قدمت مؤخراً أغنيتي « طول عمري نجمة» من ألحان الراحل محمد رحيم و «ورانا إيه »

نانسي 11

في الاستوديو أثناء تسجيل الاغنيات

النجمة اللبنانية نانسي عجرم بدأت العد التنازلي لطرح ألبومها الجديد «نانسي 11»، وكشفت مؤخراً التفاصيل الأولى عن الألبوم الجديد، والذي أعلنت عنه بطريقة مميزة ومبتكرة، وكشفت الرسالة من وراء الألبوم الجديد، والذي يمثل محطة فارقة في مسيرتها الفنية.

وكشفت النجمة نانسي عجرم أخيراً عن موعد طرح ألبومها المنتظر بعد فترة طويلة من الانتظار والتشويق، ونشرت في الفترة الأخيرة عدة مقاطع ترويجية للألبوم الجديد، وكذلك شاركت الجمهور صورة البوستر الرسمية للألبوم، بالإضافة إلى كشفها عن موعد طرح الألبوم في يوم 17 يوليو الجاري، وذلك بعد فترة من الانتظار، حيث أعلنت نانسي عجرم عن ألبومها من العام الماضي، وطرحت منه عدة أغاني منفردة، قبل الإعلان عن طرح الألبوم كاملاً في موسم الصيف.

وتصدرت النجمة نانسي عجرم الواجهة بعد إعلانها عن الألبوم الجديد وكشفها عن تفاصيله وعنوانه «نانسي 11»، وذلك نسبة إلى عدد الألبومات التي طرحتها نانسي عجرم في مسيرتها الفنية، وهي العادة التي اتبعتها نانسي عجرم في ألبوماتها الأخيرة أيضاً بإطلاق أرقام عليها بدلاً من اختيار أسماء أغاني، ومن المتوقع أن يضم الألبوم 11 أغنية أيضاً، وهو ما ظهر في جملة «11 فصل» في المقاطع الترويجية للألبوم.

وفاجأت النجمة نانسي عجرم الجمهور بصورة بوستر غير متوقعة للألبوم الجديد «نانسي 11»، حيث ظهرت بنسختين مختلفتين على غلاف الألبوم، وهو ما كشف عن الرسائل التي تقدمها نانسي عجرم من خلال الصورة والألبوم أيضاً، مما أطلق العديد من التفسيرات من الجمهور حول الرسائل والمعاني التي تقصدها الفنانة نانسي عجرم، ومنها أن نانسي عجرم توجه رسالة حول الاعتماد على النفس من خلال ظهور نسخة تستند على كتف نسخة أخرى منها، وكذلك تفسيرات أخرى حول توجيه نانسي عجرم رسائل إلى نسختها الجديدة من نفسها من خلال الألبوم، بالإضافة إلى ظهور نانسي عجرم بوجهين أحدهما جاد والآخر مبتسم، وهو ما قد يشير إلى الوجهين من شخصيتها في الألبوم الجديد.

وعلقت النجمة نانسي عجرم على صورة بوستر الألبوم، وكشفت عن إهدائها الألبوم إلى النسخة التي أصبحت عليها اليوم وقالت: «إلى المرأة التي أصبحت عليها..»، وأرفقت مع الفيديو الترويجي للألبوم رسالة صوتية والتي ظهرت بها وكأنها تتحدث إلى نفسها وتقول: «اشتقتلك، تعرفي إنه أكتر شيء برتاح إني أقعد معك؟ قد إيه صار لنا ما حكينا؟ ما قعدنا وما فكرنا؟ بس بعرف إنك على طول معي .. أوقات كتير بنسى أقولك ميرسي، بنسى اهتم فيكي، وبحملك فوق قدرتك، بس بعرف قد ايه انتي مبسوطة فيي، بكل شيء بعمله، نانسي بحبك».

ونشرت نانسي عجرم عدة رسائل أخرى عن الألبوم الجديد في المقاطع الترويجية له، ووصفته بأنه «رحلة من القوة والطموح والحقيقة»، وذكرت أيضاً أنه «كل عصر نقطة تحول»، وأثارت هذه الطريقة الجديدة التي اتبعتها نانسي عجرم في الإعلان والترويج للألبوم الجديد حماس الجمهور وتكهناتهم عن الأغاني التي ستقدمها نانسي عجرم في الألبوم المنتظر، والذي يبدو أنه سيكون محطة فارقة في مسيرة نانسي عجرم الفنية خاصة بسبب الرسائل العديدة التي توجهها نانسي عجرم من ورائه.

وشوقت النجمة نانسي عجرم الجمهور للألبوم الجديد طوال الفترة الماضية، وكشفت لأول مرة عن تحضيراتها للألبوم في العام الماضي، حيث أعلنت عن انطلاق العمل في الألبوم من القاهرة، وكشفت أن الألبوم متنوع وبه من كل الأنواع الموسيقية، وشاركت الجمهور وقتها عدة صور وفيديوهات لها من داخل الاستديو في القاهرة، وشوقت الجمهور للألبوم الجديد وقالت عبر حسابها بانستقرام: «رحلة الألبوم بدأت رسمياً»، ونشرت بعد ذلك عدة مقاطع من الموسيقى الجديدة التي تحضرها، وظهرت في هذه اللقطات مع الشاعر تامر حسين والملحن عزيز الشافعي والموزع طارق مدكور، وهو ما كشف عن فريق عمل أول أغاني ألبومها الجديد والمنتظر، والذي أصبح حديث الجمهور من الآن.

وكشفت نانسي عجرم في الأشهر الأخيرة عدة ملامح عن الألبوم في ردودها على أسئلة الجمهور المختلفة، ومنها عن عدد الأغاني المتوقعة في الألبوم وقالت: «١٠ أغاني جاهزة ويمكن في بعد.. يمكن!» وردت على تساؤل أحد المعجبين حول وجود أغنية خليجية في الألبوم وقالت: «بعدني عم بسمع.. بدي أغنية خليجية كتير كتير حلوة»، ووعدت نانسي الجمهور بتقديم ألبوم مختلف ومتنوع موسيقياً، وقالت: «كل شي وارد! بس الأكيد انو ما بيشبه ولا أي ألبوم قبل..في اكتر من نوع موسيقي»، وطرحت نانسي عجرم مؤخراً أغنية «طول عمري نجمة» وهي من ألحان الفنان الراحل محمد رحيم، وكذلك أغنية «ورانا إيه»، ومن المتوقع أن يضم الألبوم الأغنيتين أيضاً بجانب الأغاني الجديدة الأخرى.

تقضي إجازتها في اليونان

مي عمر: «الشماتة من أبشع الصفات» وانتظروني في رمضان 2026 مع مخرج جديد

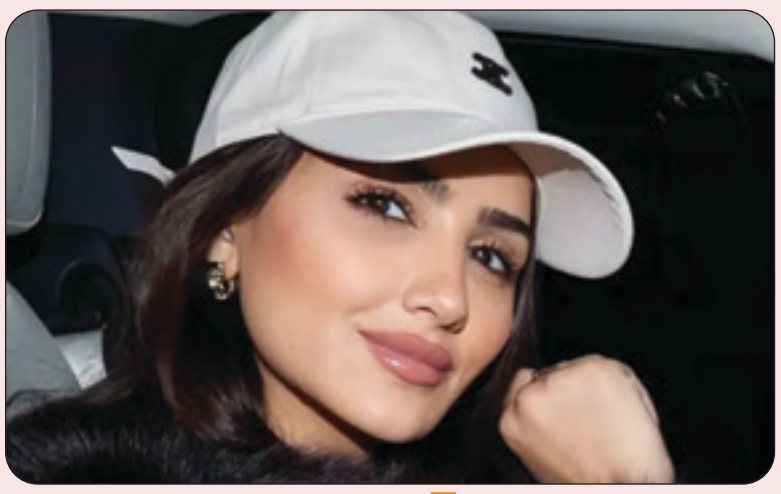
مي عمر

وجّهت الفنانة مي عمر رسالة غامضة عن صفة «الشماتة»، والتي اعتبرتها من أبشع الصفات والتصرفات الإنسانية، والتي يستخدمها البعض في أوقات ضعف أو حزن أو مِحن الأشخاص الآخرين.

كتبت النجمة مي عمر من خلال خاصية القصص القصيرة بحسابها الشخصي على موقع الصور والفيديوهات «إنستغرام»، رسالة غامضة للأشخاص الشامتين؛ حيث قالت: «من أبشع الصفات إنك تشمت في حد وقت ضعفه أو تستغل ألمه عشان تبان أحسن».

وأكملت مي عمر معبّرة عن استيائها من هذه الصفة؛ قائلة: «الشماتة وانعدام الرحمة، من أحقر التصرفات، لا تُظهر الشماتة لأخيك فيرحمه الله ويبتليك».

وكتبت مي منشورها من دون التوضيح للغرض منه، أو مَن الشخص المقصود بهذه الرسالة.

على صعيد آخر، شاركت الفنانة مي عمر متابعيها عبْر السوشيال ميديا، إطلالات صيفية مميزة لها خلال استمتاعها بإجازة الصيف في اليونان. ونشرت مي عمر الصورة التي ظهرت فيها مرتدية فستاناً قصيراً، عبْر حسابها على «إنستغرام»، وعلّقت: «الصيف هنا».

في سياق آخر، تعاقدت الفنانة مي عمر على مسلسل جديد لتقديمه في رمضان المُقبل، وستتعاون فيه مع مخرج لم يسبق لها التعاون معه من قبل، وذلك بعد رحلتها الطويلة مع زوجها المخرج محمد سامي، كان آخرها في رمضان الماضي، من خلال مسلسل «إش إش».

وكتبت مي عمر لجمهورها قبل فترة، عبْر حسابها على «إنستغرام»: «انتظروا قريباً الإعلان عن مشروعي القادم رمضان 2026، وبوعد الجمهور إن شاء الله هيكون عمل يليق بهم، مثل (إش إش، ونعمة الأفوكاتو ولؤلؤ)، مع مخرج رائع لأول مرة هنشتغل سوا، ومتأكدة إنه هيظهرني بعين جديدة».

يُذكر أن مسلسل «إش إش» تدور أحداثه حول قصة حياة راقصة، والتي تجسّد شخصيتها مي عمر، تسعى للعيش في ظل ظروف صعبة. ومع مرور الوقت، تجد نفسها في مواجهة مع أحد كبار المنطقة، الذي يلعب دوره الفنان ماجد المصري، وهو رجل نافذ يرغب في التقرب من «إش إش»، لكنه يجد نفسه محاصَراً في دوامة من المكائد والمصائب التي تُدبرها له.

ويُشارك ببطولة المسلسل كل من: مي عمر، ماجد المصري، هالة صدقي، إدوارد، إنتصار، دينا، طارق النهري، شيماء سيف، محمد الشرنوبي، علاء مرسي، عصام السقا، إيهاب فهمي. ويأتي المسلسل من تأليف وإخراج محمد سامي

«إش إش»